2025

ТЕХНИЧЕСКАЯ АКАДЕМИЯ РОСАТОМ

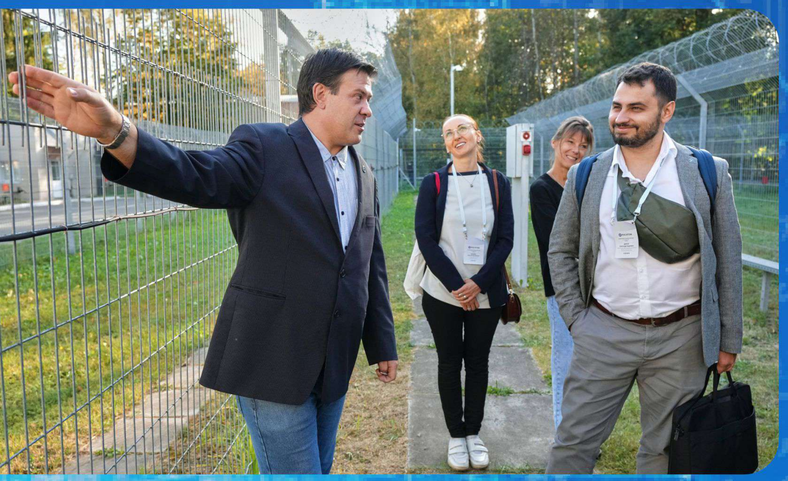

ИНСТИТУТ ГЛОБАЛЬНОЙ ЯДЕРНОЙ БЕЗОПАСНОСТИ И ФИЗИЧЕСКОЙ ЗАЩИТЫ ТЕХНИЧЕСКОЙ АКАДЕМИИ РОСАТОМА

Институт глобальной ядерной безопасности и физической защиты (ИГЯБФЗ)

ТЕХНИЧЕСКАЯ АКАДЕМИЯ РОСАТОМ

Целью ИГЯБФЗ является предоставление образовательных и информационно-консультационных услуг Государственной корпорации по атомной энергии «Росатом» и ее организациям, федеральным и региональным органам исполнительной власти, военным ведомствам и иным организациям по вопросам национальной безопасности.

Существующие статусы ИГЯБФЗ подтверждают его ключевую роль в процессе подготовки как российского, так и зарубежного персонала, ответственного за обеспечение комплексной глобальной безопасности.

На сегодняшний день экспертами ИГЯБФЗ разработаны и реализуются свыше **110** уникальных учебных программ по подготовке и переподготовке как российского, так и зарубежного персонала.

Ежегодно в ИГЯФБЗ проходит обучение свыше **5000** российских специалистов, а также зарубежных слушателей более чем из **40** стран мира.

Материально-техническая база Института является уникальной и не имеет аналогов в стране. Так, для проведения практического обучения в составе ИГЯБФЗ имеются специализированные учебные полигоны, тренировочные модули и тренажёры, уникальные лаборатории и классы, где представлен огромный спектр специализированного оборудования, являющегося актуальным для организаций отрасли и внеотраслевых организаций.

НА СЕГОДНЯШНИЙ ДЕНЬ ИГЯБФЗ:

- признан МАГАТЭ центром наилучшей практики в области физической ядерной безопасности
- является Международным центром обучения специалистов МАГАТЭ в области физической защиты
- является региональным центром специальных экспертиз по защите государственной тайны
- является ведущей образовательной организацией по повышению квалификации и профессиональной переподготовке в области защиты государственной тайны в соответствии с решением Межведомственной комиссии по защите государственной тайны

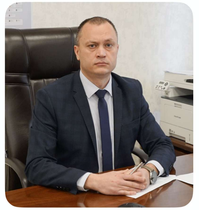

КИРИЛЛОВ ВИТАЛИЙ ЮРЬЕВИЧ
Директор ИГЯБФЗ

Уважаемые коллеги!

Сегодня ИГЯБФЗ — динамично развивающаяся образовательная организация, которая играет ключевую роль в подготовке высококвалифицированных специалистов для российской атомной отрасли и зарубежных партнёров.

Прочные деловые отношения связывают наш Институт со многими странами, вступившими на путь освоения атомной энергии, а также с ведущими российскими предприятиями отрасли.

Наши преподаватели имеют большой опыт практической работы и экспертной деятельности, опыт подготовки иностранных специалистов, а также являются авторами многочисленных методических материалов, что позволяет нам разрабатывать индивидуальные курсы, гибко подстраиваясь под потребности каждого заказчика.

Мы с гордостью открываем двери ИГЯБФЗ для всех, кто стремится к знаниям и готов внести свой вклад в безопасное и устойчивое будущее атомной энергетики!

Учебно-методический центр «Безопасные информационные технологии» (УМЦ БИТ)

ТЕХНИЧЕСКАЯ АКАДЕМИЯ РОСАТОМ

Николаев Лев Игоревич
Руководитель центра

УМЦ БИТ ОБУЧАЕТ И ПОВЫШАЕТ КВАЛИФИКАЦИЮ В ОБЛАСТИ ИНФОРМАЦИОННЫХ ТЕХНОЛОГИЙ И ИНФОРМАЦИОННОЙ БЕЗОПАСНОСТИ ДЛЯ СИСТЕМНЫХ АДМИНИСТРАТОРОВ И АДМИНИСТРАТОРОВ ИБ; ПОМОГАЕТ РУКОВОДИТЕЛЯМ ВЫСТРАИВАТЬ ЭФФЕКТИВНУЮ ИНФОРМАЦИОННУЮ БЕЗОПАСНОСТЬ.

НАШИ ВОЗМОЖНОСТИ:

Ведущий центр в отрасли по информационной безопасности и информационным технологиям; постоянный партнер АО «Гринатом» и АО «Концерн Росэнергоатом» в области обучения информационной безопасности и информационным технологиям.

Обучающий провайдер в процессах отраслевого импортозамещения для перехода на Astra Linux для всех дивизионов отрасли.

Полагаемся на собственные разработки и открытое программное обеспечение: система «Виртуальный класс» позволяет делать удаленное обучение таким же эффективным, как и очное; конференц-система BigBlueButton позволяет эффективно выстраивать коммуникацию в учебном процессе.

Кроме того, во многих курсах применяются технологии киберполигона, когда слушатели решают практические задачи на инфраструктуре, имитирующей кибератаки, для отработки навыков их отражения.

УМЦ БИТ РАЗРАБОТАНО И РЕАЛИЗУЕТСЯ 26 СПЕЦИАЛИЗИРОВАННЫХ УЧЕБНЫХ ПРОГРАММ ДЛЯ СПЕЦИАЛИСТОВ В ОБЛАСТИ ИНФОРМАЦИОННЫХ ТЕХНОЛОГИЙ И ИНФОРМАЦИОННОЙ БЕЗОПАСНОСТИ. СРЕДИ НИХ:

- 135.01 «Основы информационной безопасности компьютерных систем, применяемых в организациях атомной отрасли»
- 135.06 «Безопасность информационных технологий в организациях Госкорпорации «Росатом»
- 135.17 «Администрирование информационной безопасности в автоматизированных системах»
- 135.32 «Администрирование Astra Linux (базовый уровень)»
- 135.33 «Администрирование Astra Linux (продвинутый уровень)»
- 135.34 «Сетевое администрирование в среде Astra Linux»

Весь перечень образовательных программ Центра на 2025 год можно найти и скачать по ссылке:

НАШИ УСЛУГИ:

- Обучение на нашей площадке по программам из Каталога
- Выездное обучение по программам из Каталога
- Разработка курсов по информационной безопасности и информационным технологиям по запросу заказчика
- Консультации по переходу на отечественные ИТ-продукты
- Консультации по построению информационных систем и систем информационной безопасности
- УМЦ БИТ организует и ежегодно проводит две крупных отраслевых конференции: «Росатом/Информационная безопасность» (РИБ) и «Росатом/Современные технологии» (РоСТ)

Хотите записаться на обучение? Обратитесь к менеджеру

Ваш менеджер –
Нестерова Марианна Олеговна
+7 (484) 39-28-879
MONesterova@rosatom.ru

Есть вопросы по содержимому наших программ?

Лев Игоревич Николаев
руководитель УМЦ БИТ
LINikolaev@rosatom.ru
+7 (484) 392-88-73

Учебно-методический центр международного обучения по безопасности и гарантиям (УМЦ МО БиГ)

ТЕХНИЧЕСКАЯ АКАДЕМИЯ РОСАТОМ

Жданова Наталья Александровна
Руководитель центра

УМЦ МО БИГ ОСУЩЕСТВЛЯЕТ ОБУЧЕНИЕ И ПОВЫШЕНИЕ КВАЛИФИКАЦИИ РОССИЙСКИХ И ИНОСТРАННЫХ СПЕЦИАЛИСТОВ В ОБЛАСТИ ФИЗИЧЕСКОЙ ЯДЕРНОЙ БЕЗОПАСНОСТИ И ГАРАНТИЙ МАГАТЭ, А ТАКЖЕ РОССИЙСКИХ СПЕЦИАЛИСТОВ ПО ВОПРОСАМ ЭКСПОРТНОГО КОНТРОЛЯ.

АНО ДПО «ТЕХНИЧЕСКАЯ АКАДЕМИЯ РОСАТОМА» ЯВЛЯЕТСЯ ЦЕНТРОМ СОТРУДНИЧЕСТВА МАГАТЭ В ОБЛАСТИ УПРАВЛЕНИЯ ЗНАНИЯМИ И РАЗВИТИЯ ЛЮДСКИХ РЕСУРСОВ ДЛЯ ЯДЕРНОЙ ЭНЕРГЕТИКИ, В ОБЛАСТИ ФЯБ, В ОБЛАСТИ ГАРАНТИЙ МАГАТЭ.

НАШИ ВОЗМОЖНОСТИ:

УМЦ МО БиГ является постоянным партнёром МАГАТЭ по вопросам обучения иностранных специалистов в области физической ядерной безопасности и культуры ядерной безопасности.

Экспертами УМЦ МО БиГ разработаны специализированные учебные курсы по рекомендациям МАГАТЭ в области физической ядерной безопасности.

В рамках подготовки персонала зарубежных объектов атомной энергии, строящихся по российским проектам, УМЦ МО БиГ проводит обучение по учебным курсам, разработанным под конкретного иностранного заказчика.

УМЦ МО БиГ ежегодно организует семинары по вопросам экспортного контроля.

Эксперты УМЦ МО БиГ участвуют в международных миссиях, технических консультативных совещаниях по разработке международных документов в области ФЯБ.

УМЦ МО БиГ РАЗРАБОТАНО И РЕАЛИЗУЕТСЯ 6 УЧЕБНЫХ ПРОГРАММ ДЛЯ ЗАРУБЕЖНЫХ СЛУШАТЕЛЕЙ И 4 СПЕЦИАЛИЗИРОВАННЫХ УЧЕБНЫХ ПРОГРАММЫ ДЛЯ РОССИЙСКИХ СЛУШАТЕЛЕЙ. СРЕДИ НИХ:

- Программы по физической защите ядерных зарубежных объектов
- Программы по физической защите радиационных зарубежных объектов
- Специализированная программа по экспортному контролю
- Программа по глобальной ядерной безопасности
- Программа по культуре физической ядерной безопасности
- Программа по созданию систем физической защиты зарубежных объектов, сооружаемых по российским проектам

Весь перечень образовательных программ Центра на 2025 год можно найти и скачать по ссылке:

НАШИ УСЛУГИ:

- Очное обучение персонала в Обнинске, Москве и Санкт-Петербурге, а также в онлайн или выездном форматах на площадке заказчика
- Разработка специализированных курсов под потребности иностранных заказчиков
- Организация и проведение конференций, совещаний, семинаров на площадках Академии и в выездном формате
- Консультации по вопросам обеспечения:
  - физической ядерной безопасности
  - глобальной ядерной безопасности
  - обучения персонала на зарубежных объектах

Хотите записаться на обучение? Обратитесь к менеджеру

Ваш менеджер –
Фетисова Екатерина Валерьевна
+7 (484) 39-29-162
EkVFetisova@rosatom.ru

Есть вопросы по содержимому наших программ?

Жданова Наталья Александровна
руководитель УМЦ МО БиГ
NatAlZhdanova@rosatom.ru
+7 (484) 39 29 036

Учебно-методический центр «Защита активов и противодействие коррупции» (УМЦ ЗАиПК)

ТЕХНИЧЕСКАЯ АКАДЕМИЯ РОСАТОМ

Новокщенов Вячеслав Анатольевич
Руководитель центра

УМЦ ЗАиПК С 2011 ГОДА ОСУЩЕСТВЛЯЕТ ПОДГОТОВКУ РАБОТНИКОВ ПОДРАЗДЕЛЕНИЙ ЗАЩИТЫ АКТИВОВ (ЭКОНОМИЧЕСКОЙ БЕЗОПАСНОСТИ) ПРЕДПРИЯТИЙ И УЧРЕЖДЕНИЙ ОТРАСЛИ, А ТАКЖЕ ПОВЫШЕНИЕ КВАЛИФИКАЦИИ ПЕРСОНАЛА ОРГАНИЗАЦИЙ ГОСКОРПОРАЦИИ «РОСАТОМ» В СФЕРЕ ПРЕДУПРЕЖДЕНИЯ КОРРУПЦИОННЫХ И ИНЫХ ПРАВОНАРУШЕНИЙ. ДОПОЛНИТЕЛЬНО УМЦ ЗАиПК РЕАЛИЗУЕТСЯ ПРОГРАММЫ ПОВЫШЕНИЯ КВАЛИФИКАЦИИ ПО СПЕЦИАЛЬНОМУ ДЕЛОПРОИЗВОДСТВУ И УПРАВЛЕНИЮ РЕЗУЛЬТАТАМИ ИНТЕЛЛЕКТУАЛЬНОЙ ДЕЯТЕЛЬНОСТИ.

НАШИ ВОЗМОЖНОСТИ:

Эксперты УМЦ ЗАиПК имеют уникальный практический опыт правоохранительной деятельности, а также значительный стаж работы в подразделениях защиты активов организаций Госкорпорации «Росатом».

Представители УМЦ ЗАиПК активно участвуют в реализации образовательных мероприятий, предусмотренных Национальными и отраслевыми планами противодействия коррупции, координационно-методическим советом по вопросам профессионального развития работников Госкорпорации «Росатом» и её организаций в сфере противодействия коррупции.

УМЦ ЗАиПК имеет обширный опыт успешного проведения специализированных исследований в области обеспечения экономической безопасности.

УМЦ ЗАиПК РАЗРАБОТАНО И РЕАЛИЗУЕТСЯ 14 УЧЕБНЫХ ПРОГРАММ ДЛЯ СПЕЦИАЛИСТОВ В ОБЛАСТИ ЭКОНОМИЧЕСКОЙ БЕЗОПАСНОСТИ. СРЕДИ НИХ:

- Предупреждение коррупционных и иных правонарушений, в т.ч. при осуществлении закупок
- Обеспечение кадровой безопасности
- Организация режима коммерческой тайны
- Обучение по правовыми и организационным аспектам противодействия коррупции в отрасли и вопросам соблюдения антикоррупционных ограничений, запретов и обязанностей
- Специальное делопроизводство для руководителей и специалистов подразделений документационного обеспечения управления, ответственных за обработку и хранение сведений, составляющих коммерческую тайну и служебную информацию ограниченного распространения

Весь перечень образовательных программ Центра на 2025год можно найти и скачать по ссылке:

НАШИ УСЛУГИ:

- Обучение персонала в Обнинске, Москве и Санкт-Петербурге, а также в онлайн или в выездном формате
- Разработка индивидуальных учебных курсов для заказчика
- Организация и проведение конференций, совещаний и семинаров на площадках Академии и в выездном формате
- Проведение специализированных исследований под потребности заказчика

Хотите записаться на обучение? Обратитесь к менеджеру

Ваш менеджер –
Шеремета Марина Вячеславовна
+7 (484) 39-28-878
MVSheremeta@rosatom.ru

Есть вопросы по содержимому наших программ?

Новокщенов Вячеслав Анатольевич
руководитель УМЦ ЗАиПК
VANovokschenov@rosatom.ru
+7 (484) 39-29-161

Учебно-методический центр «Физическая защита и антитеррористическая защищённость» (УМЦ ФЗиАТЗ)

ТЕХНИЧЕСКАЯ АКАДЕМИЯ РОСАТОМ

Малыгин Евгений Александрович
Руководитель центра

УМЦ ФЗиАТЗ ЯВЛЯЕТСЯ ЕДИНСТВЕННЫМ ОТРАСЛЕВЫМ ЦЕНТРОМ В ГОСКОПОРАЦИИ «РОСАТОМ» ПО КОМПЛЕКСНОЙ ПОДГОТОВКЕ РУКОВОДИТЕЛЕЙ И СПЕЦИАЛИСТОВ, ОТВЕЧАЮЩИХ ЗА ФИЗИЧЕСКУЮ ЗАЩИТУ И АНТИТЕРРОРИСТИЧЕСКУЮ ЗАЩИЩЁННОСТЬ ОРГАНИЗАЦИЙ.

УМЦ ФЗиАТЗ ОБЛАДАЕТ УНИКАЛЬНОЙ МАТЕРИАЛЬНО-ТЕХНИЧЕСКОЙ БАЗОЙ ДЛЯ ОРГАНИЗАЦИИ И ПРОВЕДЕНИЯ ПРАКТИЧЕСКИХ ЗАНЯТИЙ ПО ВОПРОСАМ ФИЗИЧЕСКОЙ ЗАЩИТЫ.

НАШИ ВОЗМОЖНОСТИ:

Преподавательский состав УМЦ ФЗиАТЗ состоит из офицеров запаса ВС России с уникальным опытом обеспечения физической защиты объектов, бывших сотрудников служб безопасности ядерных и радиационных объектов, специалистов с опытом эксплуатации ядерных энергетических установок, специалистов экспертного пула МАГАТЭ.

Уникальную учебно-материальную базу составляют специализированные учебные аудитории, класс с макетом гипотетического ядерного объекта, специализированные компьютерные классы, учебные лаборатории для проведения практических занятий, специальные учебные модули пункта управления и контрольно-пропускных пунктов, интерактивные тиры, учебные полигоны инженерно-технических средств физической защиты.

УМЦ ФЗиАТЗ обладает обширными компетенциями по вопросам подготовки инженерного персонала, ответственного за техническое обеспечение СФЗ, персонала аналитических подразделений, операторов пунктов управления и т.д.

УМЦ ФЗИАТЗ РАЗРАБОТАНО И РЕАЛИЗУЕТСЯ 27 СПЕЦИАЛИЗИРОВАННЫХ УЧЕБНЫХ ПРОГРАММ ДЛЯ РАБОТНИКОВ И РУКОВОДИТЕЛЕЙ ПОДРАЗДЕЛЕНИЙ БЕЗОПАСНОСТИ. СРЕДИ НИХ:

- 134.01 «Физическая защита ядерных объектов»
- 134.03 «Внедрение и организация эксплуатации комплексов инженерно-технических средств физической защиты»
- 134.15 «Ведомственный и объектовый контроль физической защиты ядерных объектов»
- 134.19 «Физическая защита радиоактивных веществ, радиационных источников, отдельных ядерных материалов и пунктов хранения»
- 134.28 «Деятельность по физической защите объектов»
- 134.33 «Антитеррористическая защищённость объектов (территорий). Обучение работников подразделений безопасности»

Весь перечень образовательных программ Центра на 2025 год можно найти и скачать по ссылке:

НАШИ УСЛУГИ:

- Обучение персонала ФЗ и АТЗ на площадках Академии, а также в выездном формате
- Организация и проведение конференций, совещаний и отраслевых мероприятий по ФЗ и АТЗ на площадках Академии и в выездном формате
- Проведение категорирования, зонирования, анализа уязвимости и оценки эффективности СФЗ ядерных и радиационных объектов
- Проведение категорирования и разработка паспортов безопасности объектов ТЭК
- Консультации по вопросам обеспечения физической защиты и антитеррористической защищённости объектов

Хотите записаться на обучение? Обратитесь к менеджеру

Ваш менеджер –
Малашина Ирина Викторовна
IrVMalashina@rosatom.ru
+7 (484) 39-28-858

Есть вопросы по содержимому наших программ?

Малыгин Евгений Александрович
руководитель УМЦ ФЗиАТЗ
EvAMalygin@rosatom.ru
+7 (484) 39-29-068

Учебно-методический центр «Защита государственной тайны» (УМЦ ЗГТ)

ТЕХНИЧЕСКАЯ АКАДЕМИЯ РОСАТОМ

Сусликов Алексей Аркадьевич
Руководитель центра

УМЦ ЗГТ ОСУЩЕСТВЛЯЕТ ОБУЧЕНИЕ, ПОВЫШЕНИЕ КВАЛИФИКАЦИИ И ПЕРЕПОДГОТОВКУ РУКОВОДИТЕЛЕЙ И РАБОТНИКОВ ОРГАНИЗАЦИЙ ПО ВСЕМ НАПРАВЛЕНИЯМ ДЕЯТЕЛЬНОСТИ, СВЯЗАННОЙ С ЗАЩИТОЙ ГОСУДАРСТВЕННОЙ ТАЙНЫ.

ДОПОЛНИТЕЛЬНО УМЦ ЗГТ ОСУЩЕСТВЛЯЕТ ОБУЧЕНИЕ РУКОВОДИТЕЛЕЙ ОРГАНИЗАЦИЙ, ОТВЕТСТВЕННЫХ ЗА ЗАЩИТУ СВЕДЕНИЙ, СОСТАВЛЯЮЩИХ ГОСУДАРСТВЕННУЮ ТАЙНУ В ЗАЧЁТ ГОСУДАРСТВЕННОЙ АТТЕСТАЦИИ.

НАШИ ВОЗМОЖНОСТИ:

Решением Межведомственной комиссии по защите государственной тайны от 03.10.2019 № 383 АНО ДПО «Техническая академия Росатома» определена ведущей межотраслевой образовательной организацией по повышению квалификации и профессиональной переподготовке специалистов в области защиты государственной тайны.

В УМЦ ЗГТ проходят подготовку специалисты органов государственной и исполнительной власти, ядерного оружейного комплекса, российских атомных электростанций и оборонно-промышленного комплекса; судоходных, судостроительных и авиастроительных организаций.

В УМЦ ЗГТ проходят обучение в зачет государственной аттестации руководители российских госкорпораций и организаций в контуре их управления.

УМЦ ЗГТ организует и проводит ежегодные семинары и конференции по различным вопросам защиты государственной тайны и архивного дела.

Эксперты УМЦ ЗГТ имеют богатый практический опыт службы на руководящих должностях в подразделениях ЗГТ.

ОСНОВНЫЕ ОБРАЗОВАТЕЛЬНЫЕ ПРОГРАММЫ УМЦ ЗГТ СВЯЗАНЫ С ПОДГОТОВКОЙ РУКОВОДИТЕЛЕЙ И СПЕЦИАЛИСТОВ:

- Режимно-секретных подразделений
- Подразделений специальной связи
- Подразделений ПД ИТР и ТЗИ
- Работников архивов

Многие программы являются **уникальными** и реализуются только УМЦ ЗГТ.

УМЦ ЗГТ разработано и реализуется 34 учебных программы для руководителей организаций и специалистов в области защиты государственной тайны

Весь перечень образовательных программ Центра на 2025 год можно найти и скачать по ссылке:

НАШИ УСЛУГИ:

- Разработка учебно-методических материалов
- Участие в подготовке проектов отраслевых нормативных документов
- Организация и проведение выездного обучения
- Разработка и реализация специализированных программ и семинаров
- Проведение специальной экспертизы организаций
- Организация и осуществление исследовательских работ
- Испытание новых образцов техники специальной связи
- Оказание услуг по внедрению автоматизированной системы «Допуск»

Хотите записаться на обучение? Обратитесь к менеджеру

Ваш менеджер –
Смирнова Маргарита Анатольевна
MargAnaSmirnova@rosatom.ru
+7 (484) 39-29-164

Есть вопросы по содержимому наших программ?

Сусликов Алексей Аркадьевич
руководитель УМЦ ЗГТ
AlASuslikov@rosatom.ru
+7 (484) 39-29-062

Испытательная лаборатория АНО ДПО «Техническая академия Росатома» (ИЛ ТАР)

ТЕХНИЧЕСКАЯ АКАДЕМИЯ РОСАТОМ

Безуглов Дмитрий Юрьевич
начальник лаборатории

ИЛ ТАР — ВЕДУЩАЯ ОТРАСЛЕВАЯ ЛАБОРАТОРИЯ, АККРЕДИТОВАННАЯ ДЛЯ РАБОТЫ В ОБЛАСТИ ИСПОЛЬЗОВАНИЯ АТОМНОЙ ЭНЕРГИИ (АТТЕСТАТ № ОИАЭ.RU.182ИЛ(ИЦ) ОТ 18.01.2022). ОСНОВНОЕ НАПРАВЛЕНИЕ ДЕЯТЕЛЬНОСТИ — НЕЗАВИСИМЫЕ ИСПЫТАНИЯ: ТЕХНИЧЕСКИХ СРЕДСТВ ФИЗИЧЕСКОЙ ЗАЩИТЫ, КОМПЬЮТЕРНОГО И ЭЛЕКТРОТЕХНИЧЕСКОГО ОБОРУДОВАНИЯ, СИСТЕМ КОНТРОЛЯ, КОММУНИКАЦИОННОГО ОБОРУДОВАНИЯ И ЭЛЕКТРОННЫХ КОМПОНЕНТОВ.

НАШИ ВОЗМОЖНОСТИ:

Проведение испытаний на:

- устойчивость к внешним воздействиям (пыль, осадки, солнечное излучение, температура в пределах от -70°C до +100°C, влажность от 80% до 98%);
- устойчивость к вибрациям и поиск резонансных частот;
- электромагнитная совместимость и функциональные характеристики.

Лаборатория оснащена современным оборудованием и использует специализированное ПО для фиксации параметров испытаний, что обеспечивает прозрачность процессов.

На базе ИЛ ТАР совместно с ГК «Росатом» проводится обучение специалистов по программе 140.01 «Порядок аккредитации в области использования атомной энергии. Аккредитация испытательных лабораторий (центров)».

Есть вопросы о возможностях испытательной лаборатории? Обратитесь к начальнику лаборатории

Безуглов Дмитрий Юрьевич
DYBezuglov@rosatom.ru
+7 (484) 392- 88-55

Программы обучения на сайте Технической академии в разделе «Календарь курсов»

НАШИ НАПРАВЛЕНИЯ ОБУЧЕНИЯ:

- Противодействие иностранным техническим разведкам и техническая защита информации (информационная безопасность, ИТ)
- Противодействие незаконному обороту ядерных материалов
- Физическая защита
- Противодействие коррупции и защита активов
- Защита государственной тайны и секретное делопроизводство

Быстрый доступ к Календарю курсов

Для поиска наших программ используйте фильтры по направлению обучения в «Календаре курсов». Там же вы можете посмотреть мероприятия (конференции, семинары и т.д.), которые проводят учебные подразделения ИГЯБФЗ.

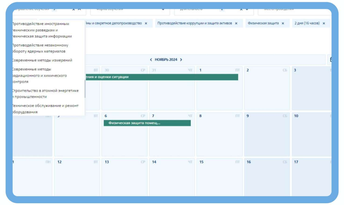

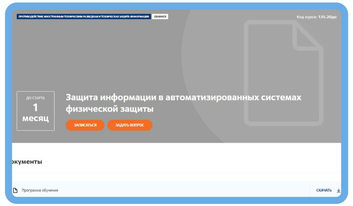

Шкута Ольга Юрьевна
OYShkuta@rosatom.ru
+7 (484) 396-82-22

По вопросам проведения обучения по программам каталога, разработки новых программ под ключ, реализации совместных проектов, оказанию информационно-консультационных услуг обратитесь к ведущему специалисту производственно-технического обеспечения - Шкуте Ольге Юрьевне

Материально-техническая база

ТЕХНИЧЕСКАЯ АКАДЕМИЯ РОСАТОМ

Визит А.Е. Лихачёва в Техническую академию Росатома

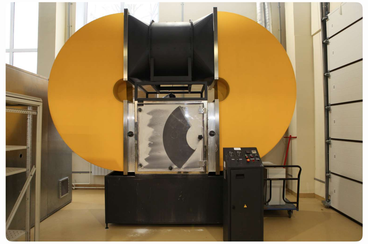

Испытатаельная лаборатория

Учебная база

Схема проезда в ИГЯБФЗ

ТЕХНИЧЕСКАЯ АКАДЕМИЯ РОСАТОМ

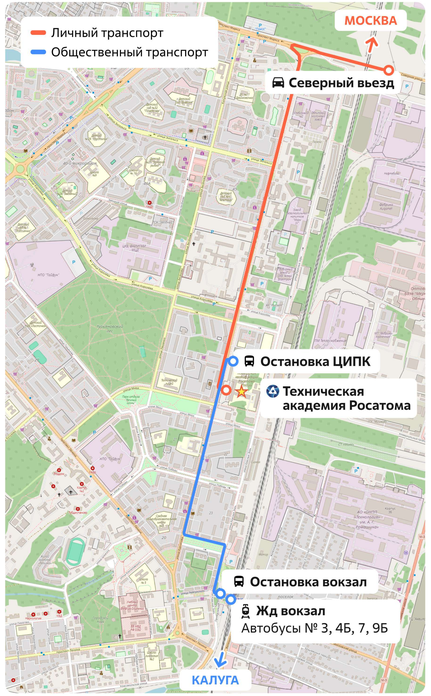

ДОРОГА:

- Самолетом: ближайшие аэропорты к Обнинску - Внуково (Москва), Грабцево (Калуга). Оттуда - на такси, время в пути - 90 минут (Внуково), 60 минут (Грабцево)
- На машине: возможные маршруты проезда — по Киевскому шоссе (трасса М3). Время в пути от 1 часа 20 минут.
- На электропоезде: с Киевского вокзала до станции Обнинское электропоездами, следующими до городов Малоярославец или Калуга. Время в пути - 1 час 40 минут.
- На автобусе: с автовокзала Саларьево до жд вокзала Обнинска. Время в пути — 1 час 30 минут.

В Обнинске:
от жд вокзала автобусами городского маршрута № 3, 4Б, 7, 9Б до остановки «ЦИПК» (3-я остановка)

ПРОЖИВАНИЕ:

При Технической академии Росатома работает своя гостиница - «Орбиталь».
Бронирование номеров осуществляется через администратора.

+7(484) 392–91–20

Калужская обл., г. Обнинск, ул. Курчатова, 23

Бронирование на сайте:

НАШ АДРЕС:

Калужская обл., г. Обнинск, ул. Курчатова, 21

Гостиница

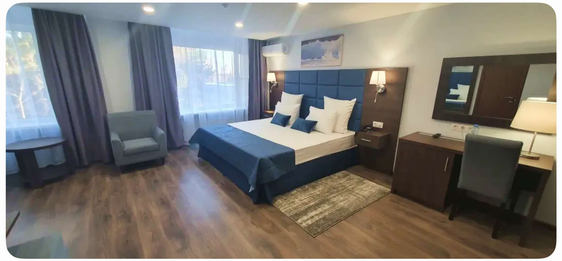

Гостиница «Орбиталь»

Обнинск, ул. Курчатова, дом 23

Бронирование номеров

+7 (484) 39-29-120